ORGANIGRAMA

TERSA
TRACTAMENT
I SELECCIÓ DE RESIDUS

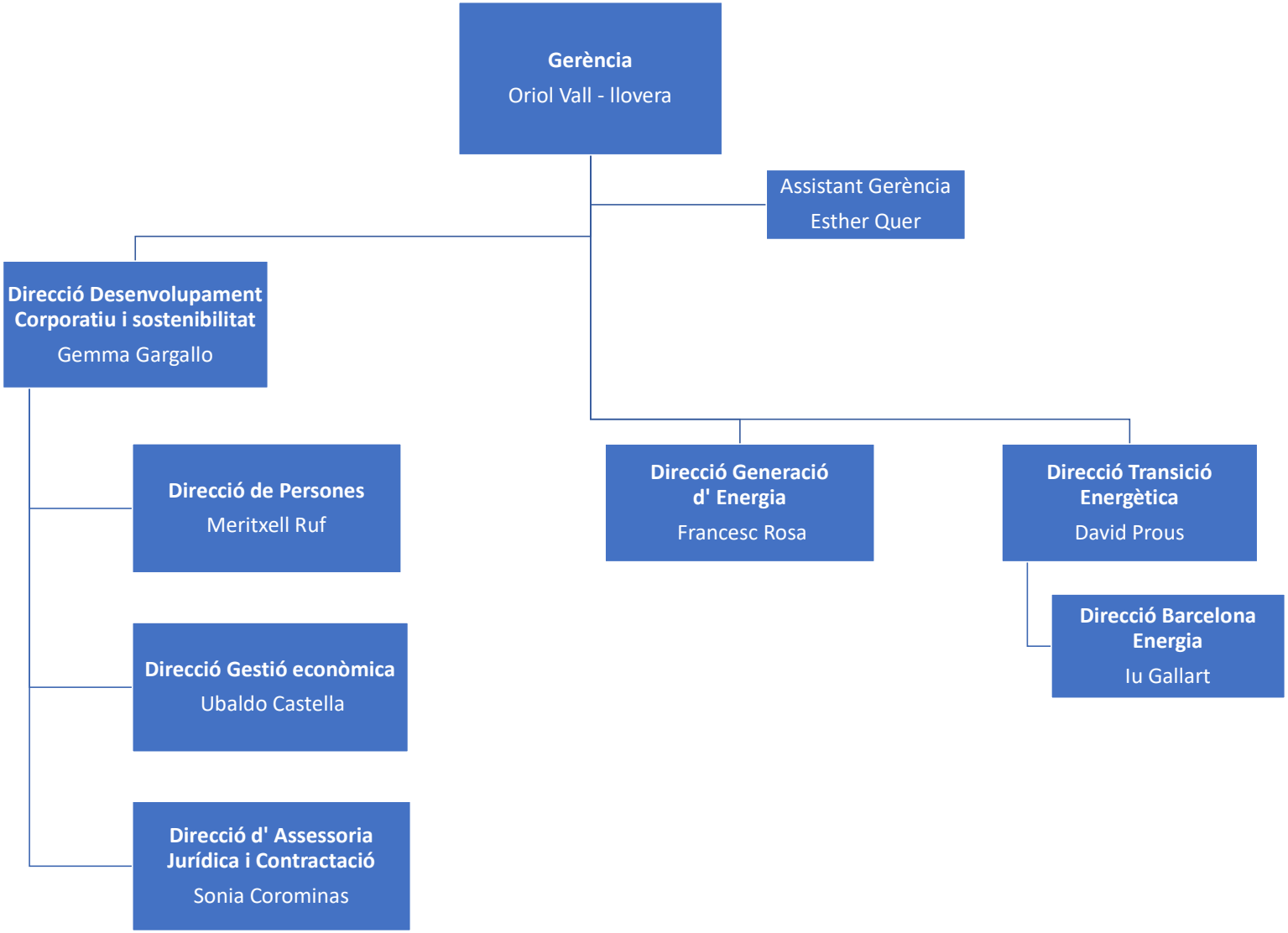
Gerència
Oriol Vall - llovera
Assistant Gerència
Esther Quer
Direcció Desenvolupament Corporatiu i sostenibilitat
Gemma Gargallo
Direcció de Persones
Meritxell Ruf
Direcció Gestió econòmica
Ubaldo Castella
Direcció d' Assessoria Jurídica i Contractació
Sonia Corominas
Direcció Generació d' Energia
Francesc Rosa
Direcció Transició Energètica
David Prous
Direcció Barcelona Energia
Iu Gallart

4/3/2024

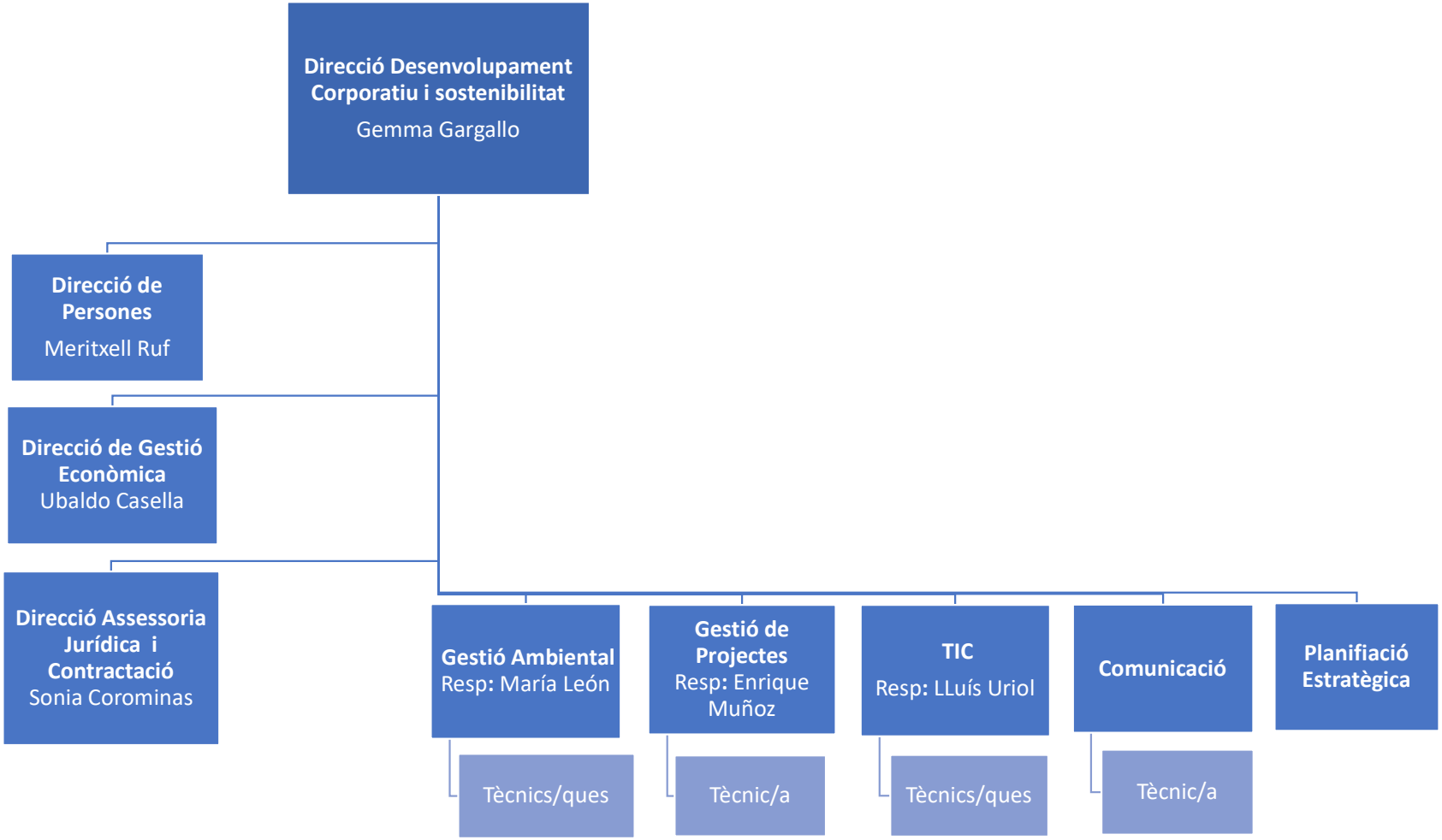
Direcció Desenvolupament Corporatiu i sostenibilitat
Gemma Gargallo
Direcció de Persones
Meritxell Ruf
Direcció de Gestió Econòmica
Ubaldo Casella
Direcció Assessoria Jurídica i Contractació
Sonia Corominas
Gestió Ambiental
Resp: María León
Tècnics/ques
Gestió de Projectes
Resp: Enrique Muñoz
Tècnic/a
TIC
Resp: LLuís Uriol
Tècnics/ques
Comunicació
Tècnic/a
Planifiació Estratègica

26/2/2024

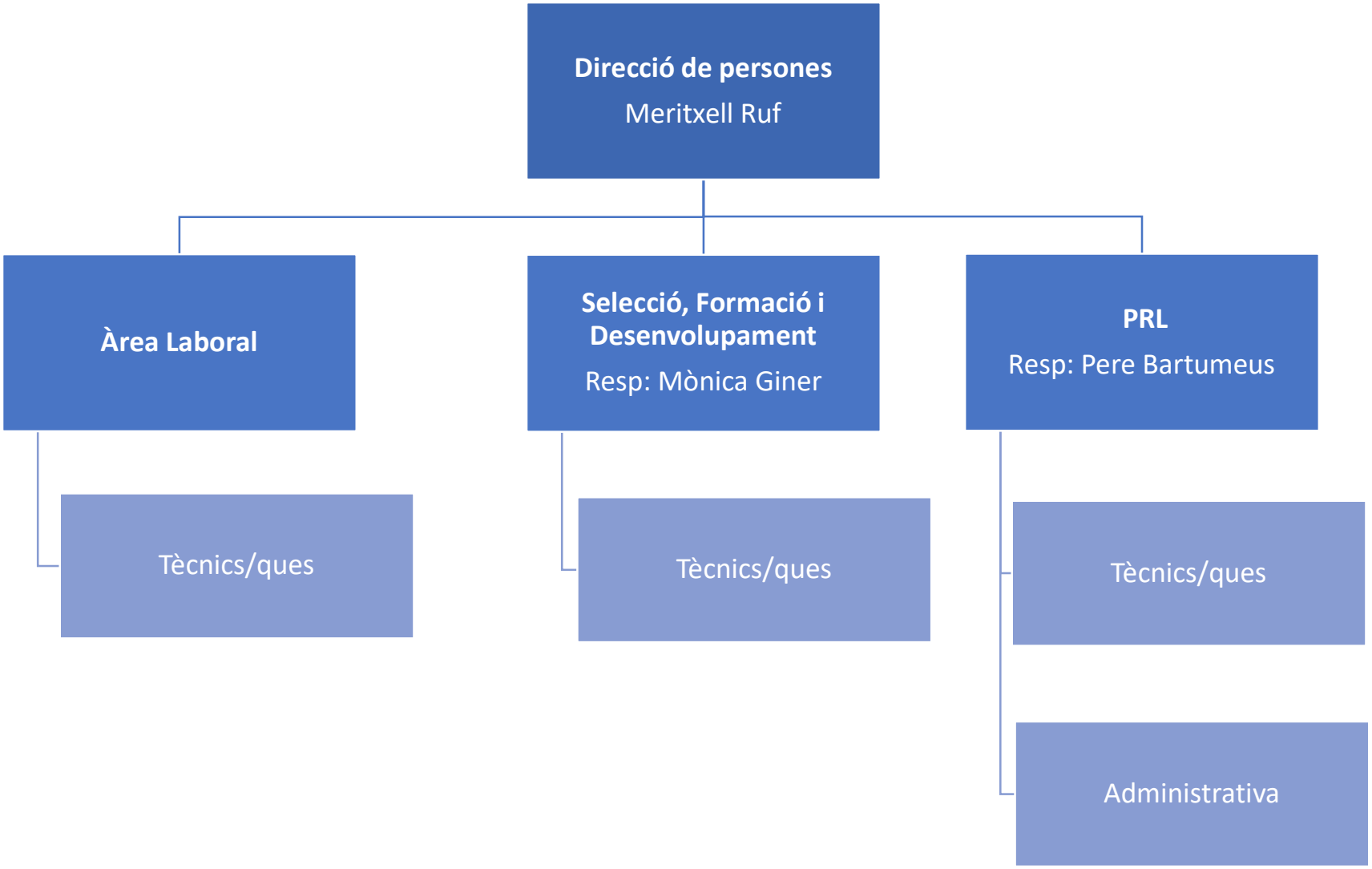
Direcció de persones
Meritxell Ruf
Àrea Laboral
Selecció, Formació i Desenvolupament
Resp: Mònica Giner
PRL
Resp: Pere Bartumeus
Tècnics/ques
Tècnics/ques
Tècnics/ques
Administrativa

26/2/2024

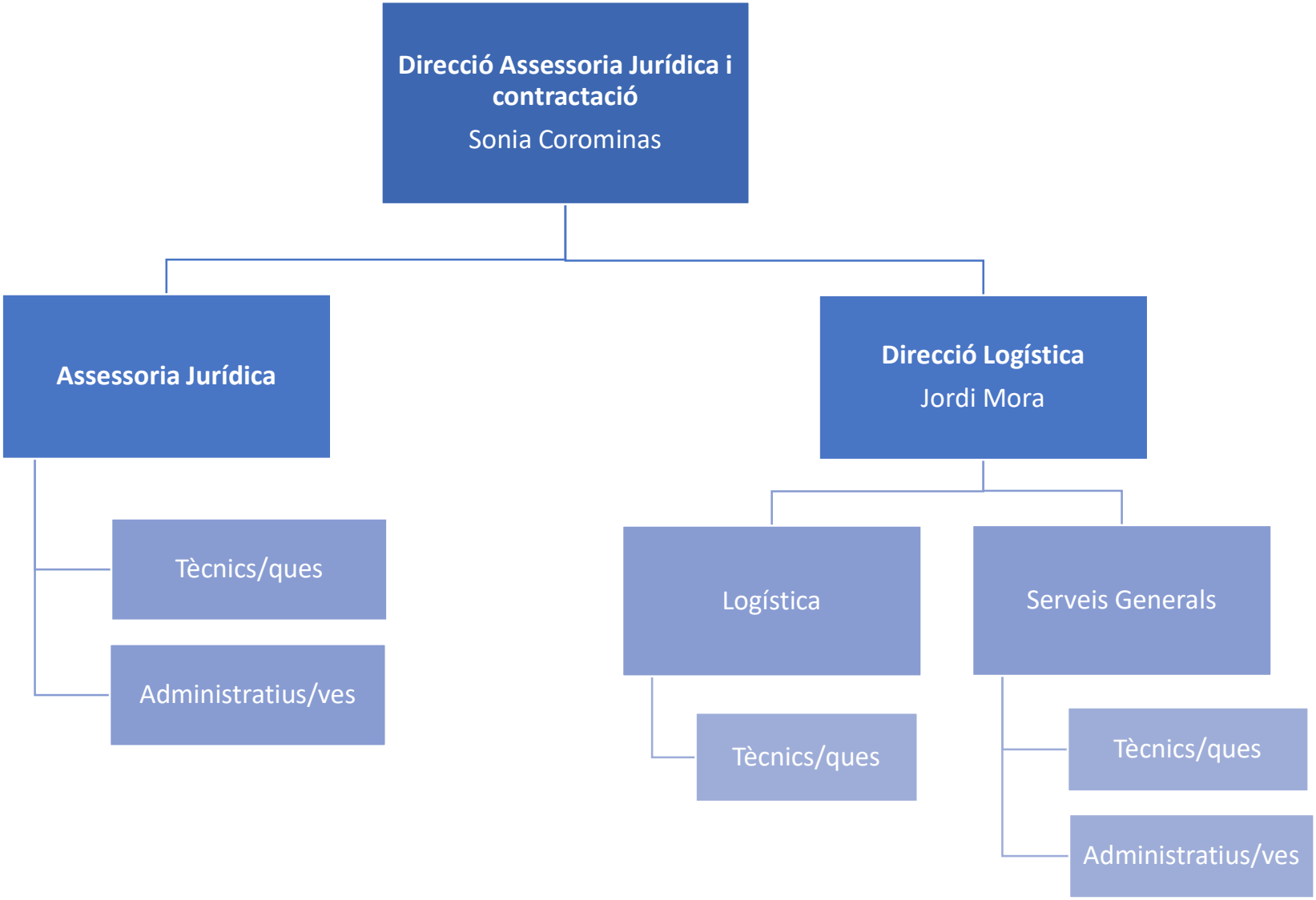
Direcció Assessoria Jurídica i contractació
Sonia Corominas
Assessoria Jurídica
Tècnics/ques
Administratius/ves
Direcció Logística
Jordi Mora
Logística
Tècnics/ques
Serveis Generals
Tècnics/ques
Administratius/ves

1/3/2024

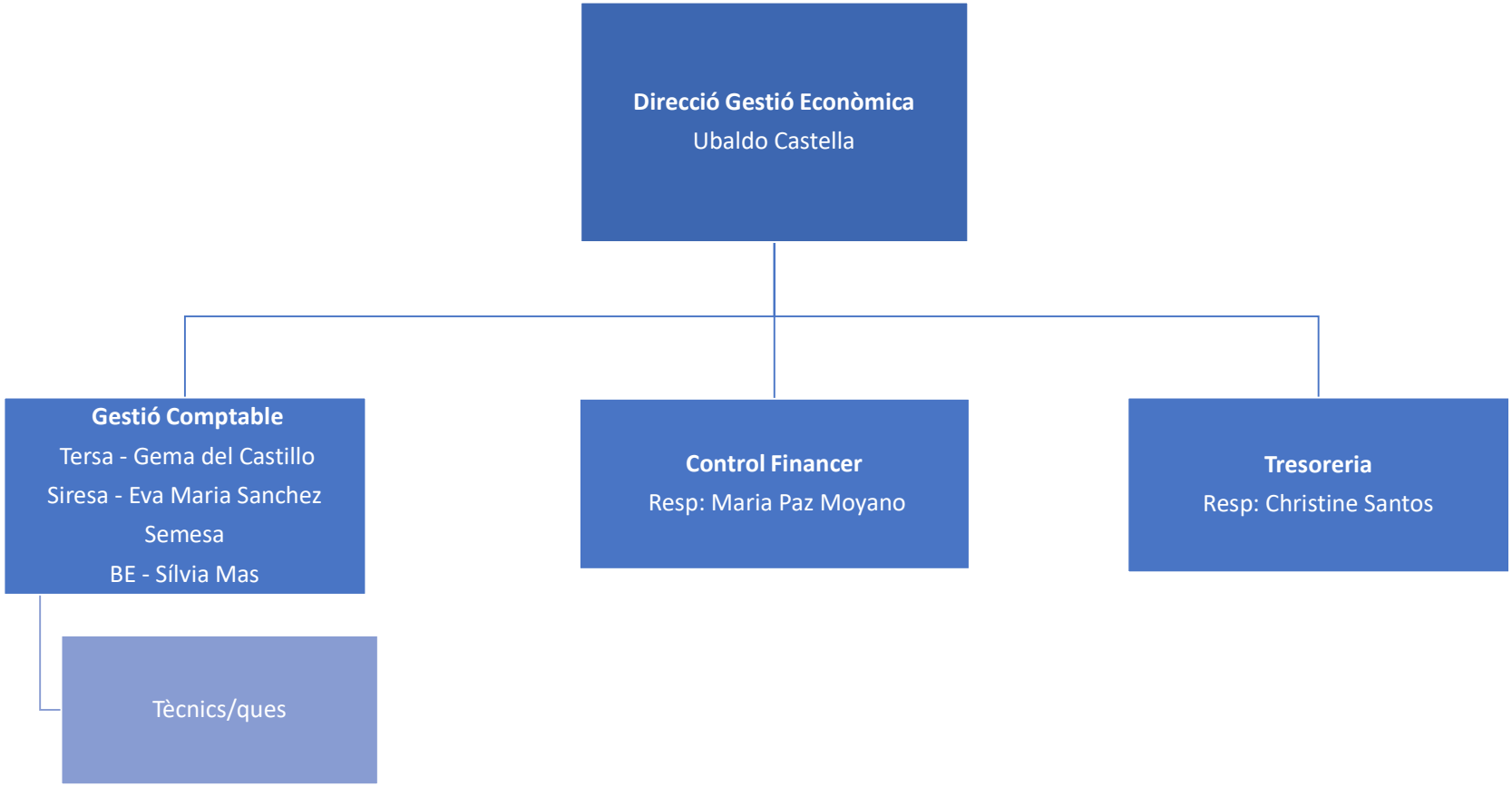
Direcció Gestió Econòmica
Ubaldo Castella
Gestió Comptable
Tersa - Gema del Castillo
Siresa - Eva Maria Sanchez
Semesa
BE - Sílvia Mas
Tècnics/ques
Control Financer
Resp: Maria Paz Moyano
Tresoreria
Resp: Christine Santos

4/3/2024

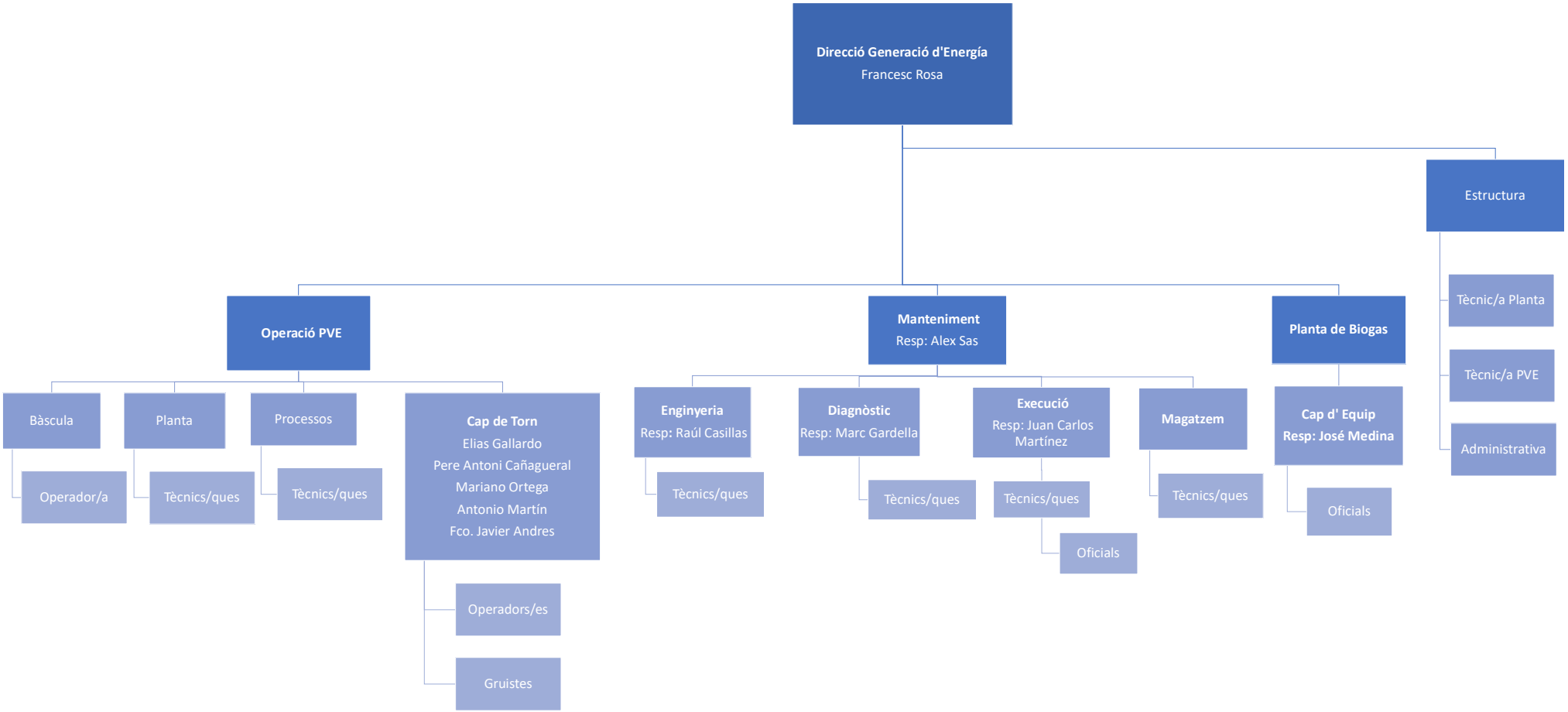
Direcció Generació d'Energía
Francesc Rosa
Estructura
Tècnic/a Planta
Tècnic/a PVE
Administrativa
Operació PVE
Bàscula
Operador/a
Planta
Tècnics/ques
Processos
Tècnics/ques
Cap de Torn
Elias Gallardo
Pere Antoni Cañagueral
Mariano Ortega
Antonio Martín
Fco. Javier Andres
Operadors/es
Gruistes
Manteniment
Resp: Alex Sas
Enginyeria
Resp: Raúl Casillas
Tècnics/ques
Diagnòstic
Resp: Marc Gardella
Tècnics/ques
Execució
Resp: Juan Carlos Martínez
Tècnics/ques
Oficials
Magatzem
Tècnics/ques
Planta de Biogas
Cap d' Equip
Resp: José Medina
Oficials

1/3/2024

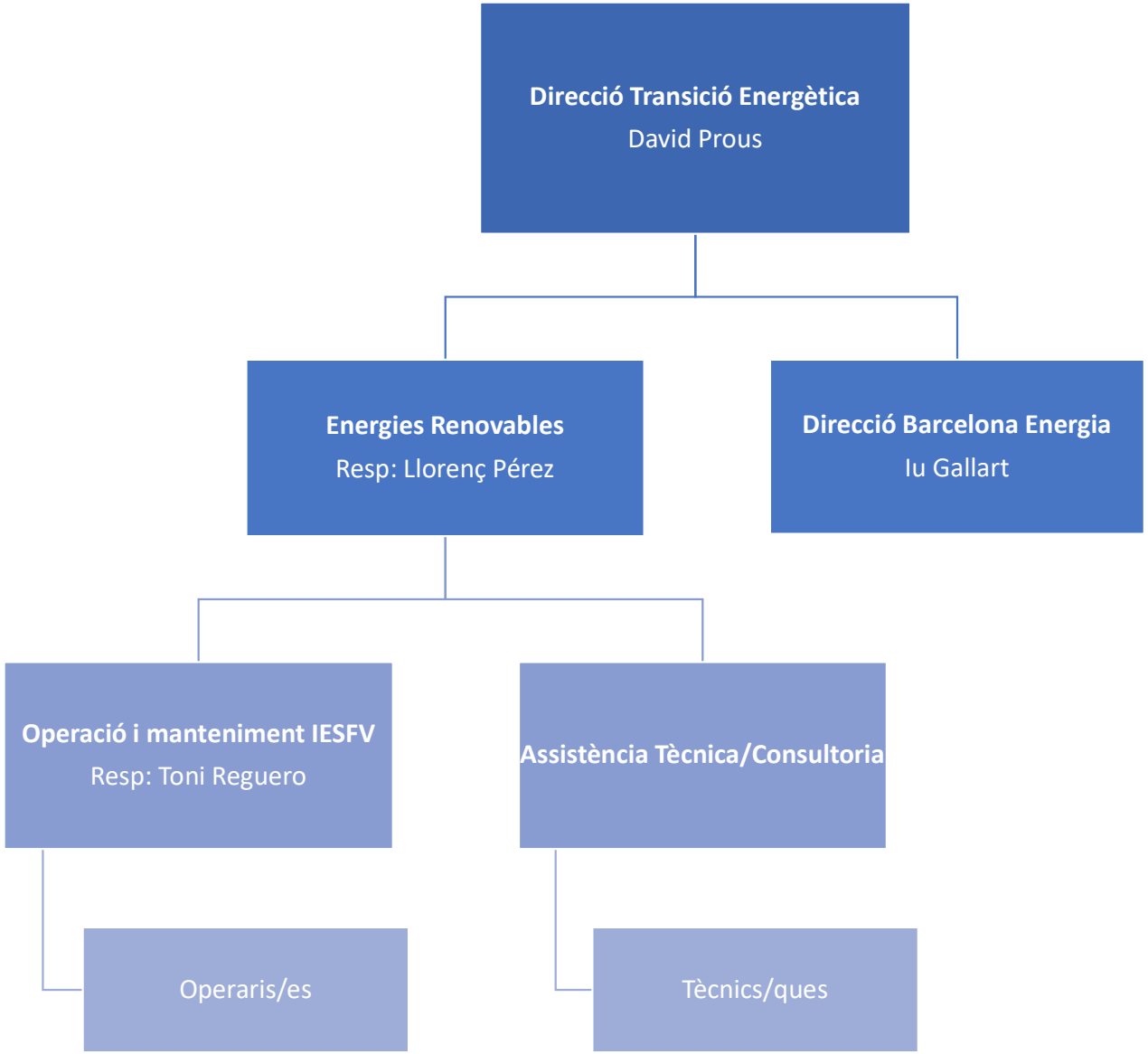
Direcció Transició Energètica
David Prous
Energies Renovables
Resp: Llorenç Pérez
Direcció Barcelona Energia
Iu Gallart
Operació i manteniment IESFV
Resp: Toni Reguero
Assistència Tècnica/Consultoria
Operaris/es
Tècnics/ques

12/3/2024

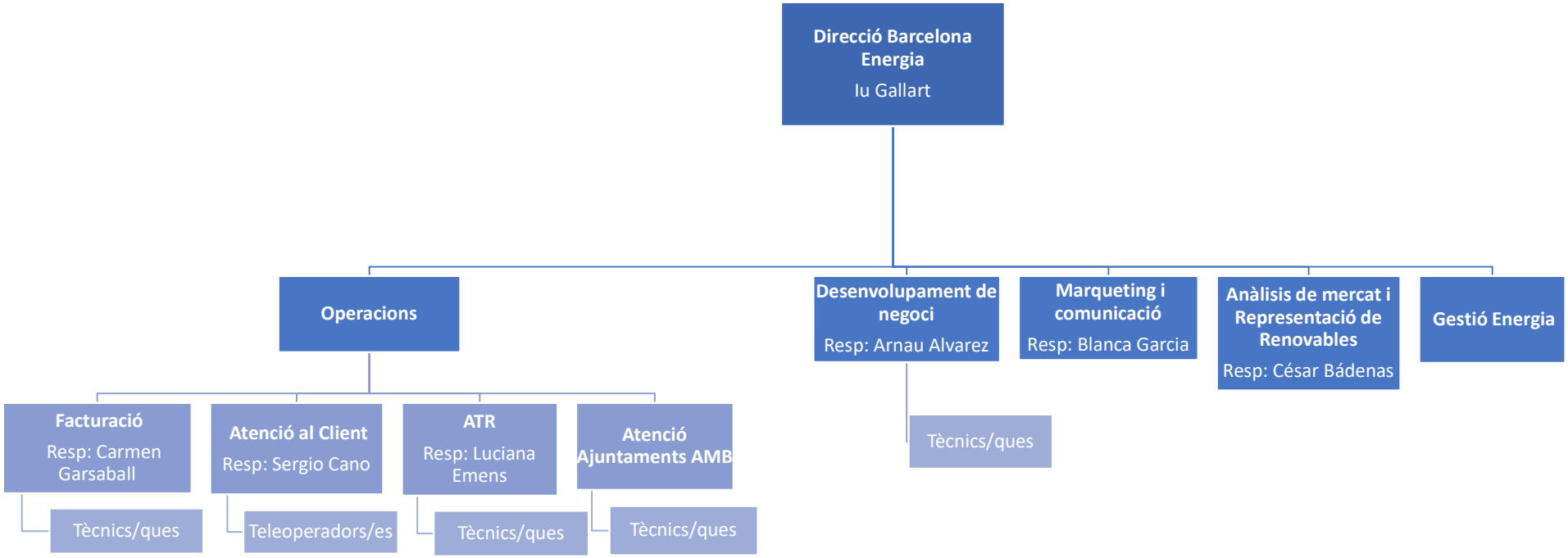
Direcció Barcelona Energia
Iu Gallart
Operacions
Desenvolupament de negoci
Resp: Arnau Alvarez
Marqueting i comunicació
Resp: Blanca Garcia
Anàlisis de mercat i Representació de Renovables
Resp: César Bádenas
Gestió Energia
Tècnics/ques
Facturació
Resp: Carmen Garsaball
Atenció al Client
Resp: Sergio Cano
ATR
Resp: Luciana Emens
Atenció Ajuntaments AMB
Tècnics/ques
Teleoperadors/es
Tècnics/ques
Tècnics/ques

26/2/2024